

Sezione 1

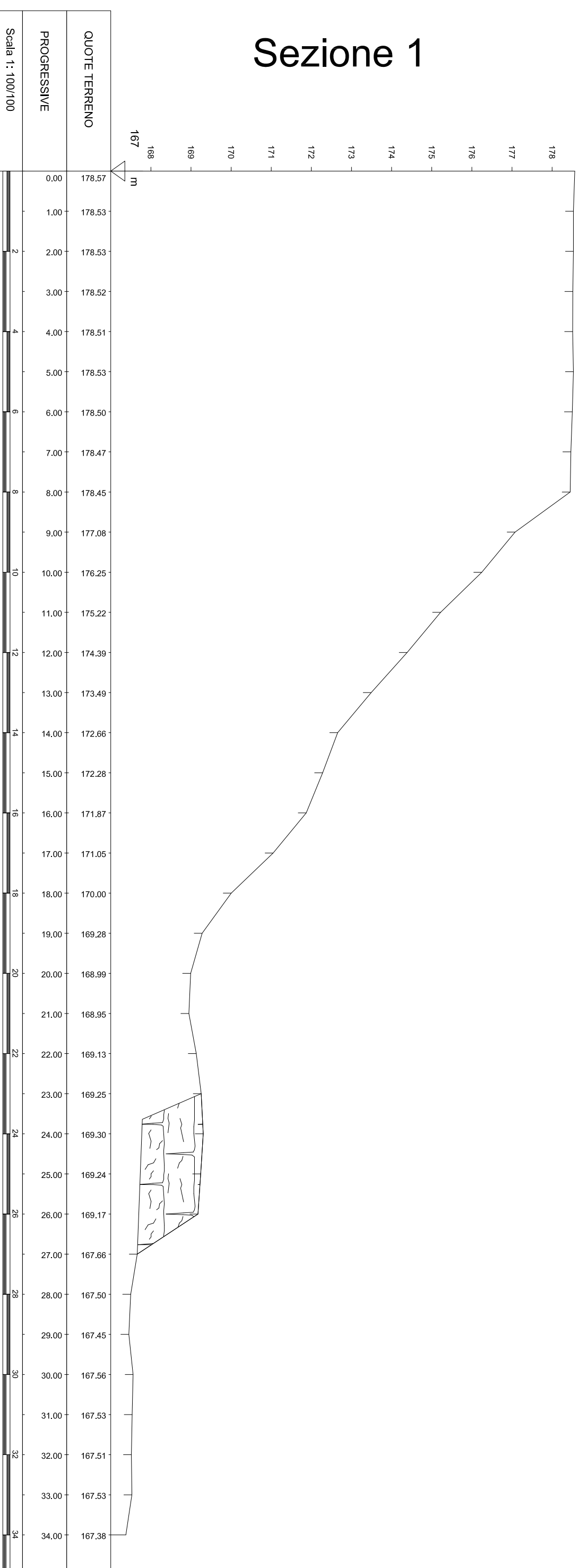

Planimetria su foto aerea - Scala 1:1000

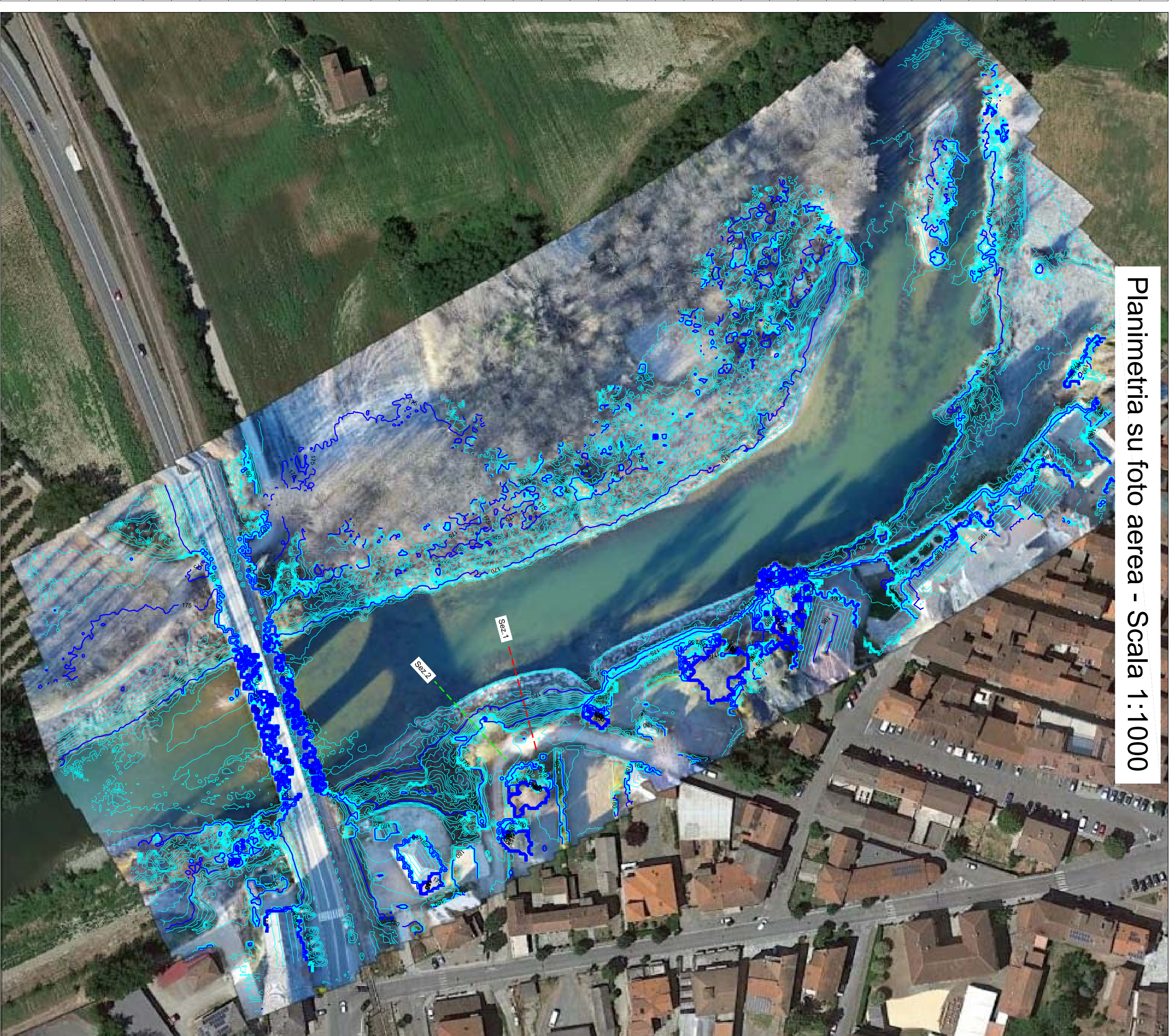

Sezione 2

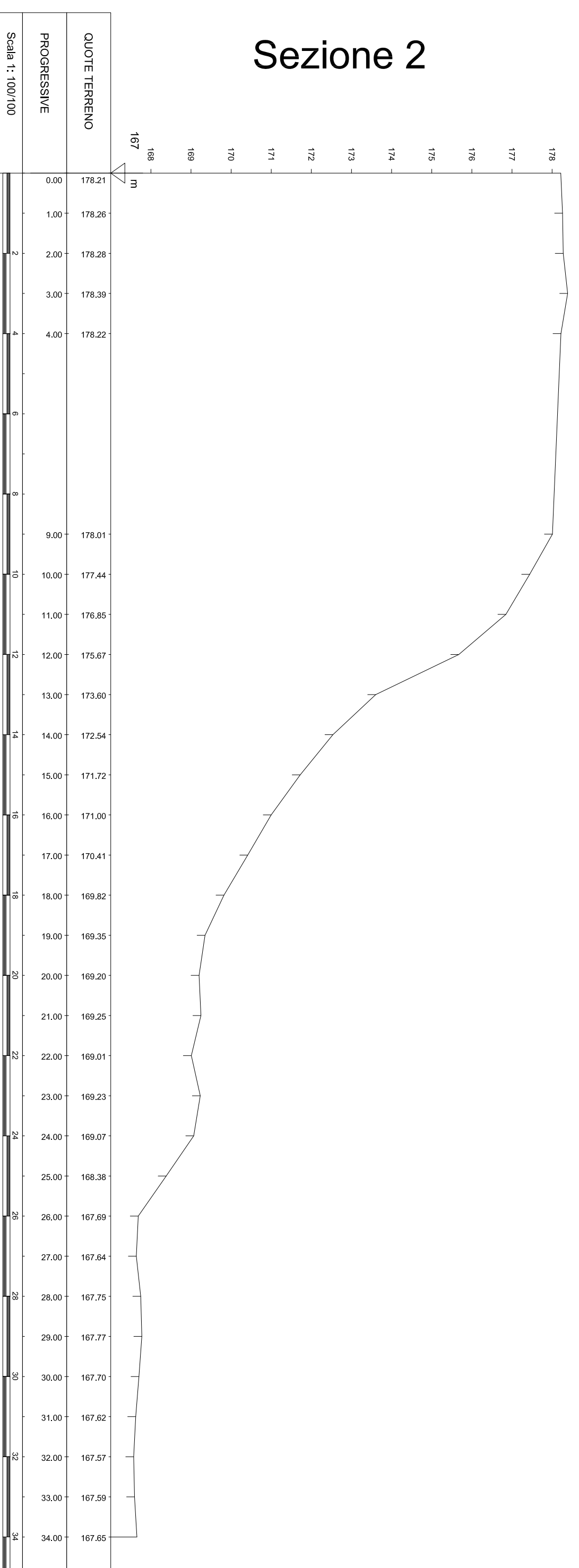

Ricostruzione 3D del versante da risistemare



Planimetria su carta catastale - Scala 1:500

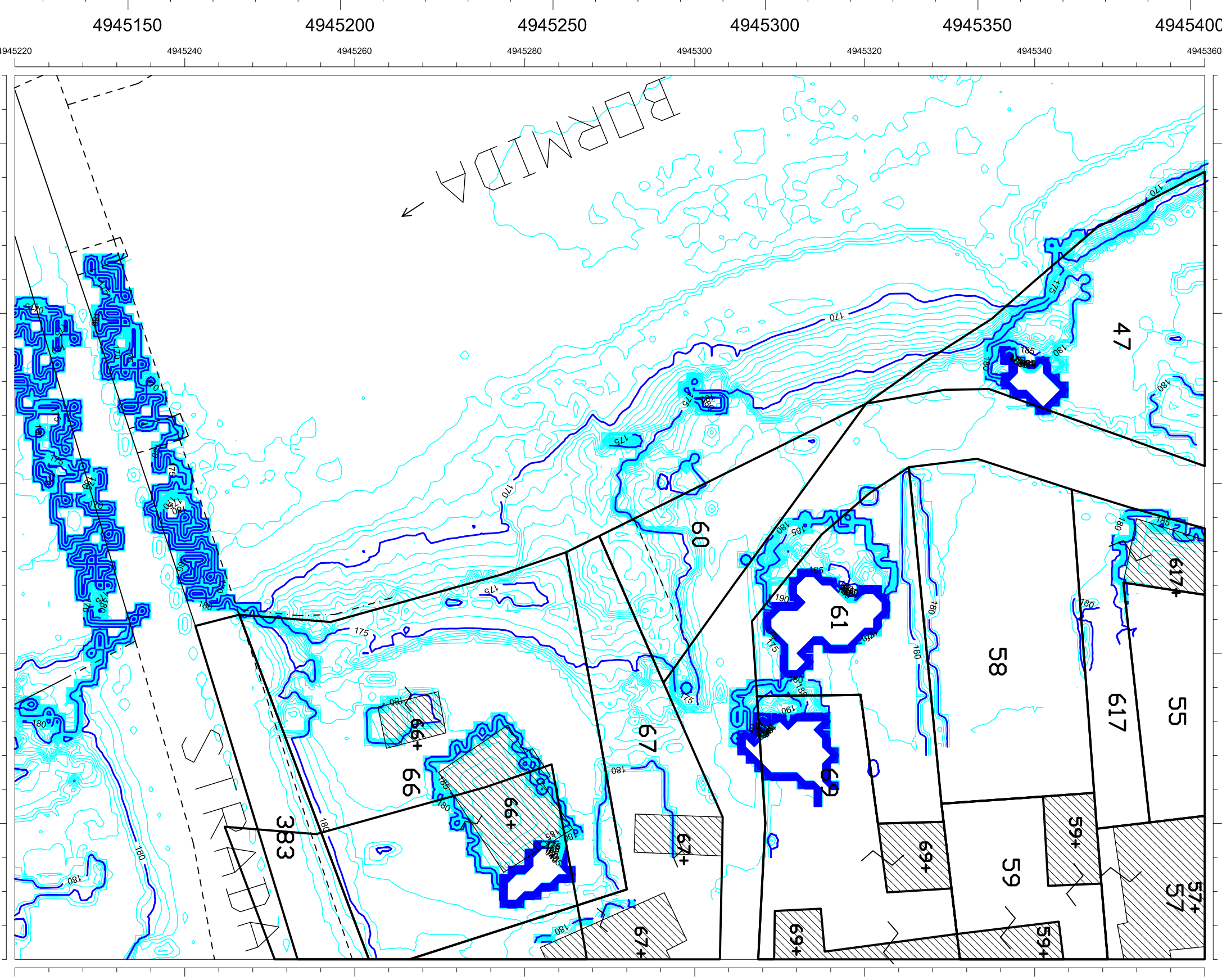

Regione Piemonte
Provincia di Alessandria
COMUNE DI BISTAGNO

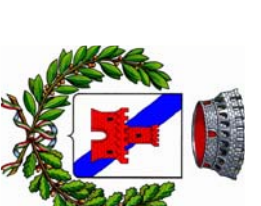

EVENTI ALLUVIONALI NOVEMBRE 2016
ORDINANZA n. 430 del 10/01/2017

Ordinanza commissariale n. 6/A18.000/430 del 27/06/2017

AL_A18_430_16_30

**CONSOLIDAMENTO RIPA
SOTTOSTANTE VIA ADUA**

PROGETTO ESECUTIVO
ai sensi del D.Lgs. 50/2016 del 18 aprile 2016

<p>Dott. Ing. Roberto Sperandio Via Dime n° 64 - 12100 - Cuneo Tel.0171-481817; Fax 0171-430900; cell.348-558202; e-mail:rsperandio@ingprospic.it Geom. Maurizio Manfrin Via Masella n° 11 - 15121 - Alessandria Tel. 011-510525; e-mail:manfrin@ingprospic.it</p>		<p>STATO DI FATTO</p>	
<p>tracce</p>	<p>10.2</p>	<p>scale</p>	<p>Varie</p>
<p>data</p>	<p>16/05/2018</p>	<p>prof.</p>	<p>110-2017</p>

Coordinate: Latitudine 44° 39' 34" N - Longitudine 8° 22' 08" E